



Finanziato dall'Unione Europea
NextGenerationEU



Ministero dell'Istruzione
e del merito



Italiadomani
PIANO NAZIONALE DI RIPRESA E RESILIENZA



**ISTITUTO DI ISTRUZIONE SECONDARIA SUPERIORE
" DON CALOGERO DI VINCENTI "**

**INDIRIZZI: AGRARIO - ALBERGHIERO - COMMERCIALE - GEOMETRA - LICEO LINGUISTICO
VIA SALERNO S.N.C. 90032 BISACQUINO TEL 0918351279 , Tel D.S. - 0918351308 , Tel D.S.G.A. -
0918352745**

**Tel - Uffici Amministrativi - 0918351279 - Fax 0918300142 CODICE MINISTERIALE :
PAIS01400X -Sede - Coord. di Corleone – P.zza Santa Maria Tel 0918463629 COD. FISC. 92003140826,**

Agli operatori economici interessati

Albo Istituto

Sito Istituto

Amministrazione Trasparente

ISTITUTO DI ISTRUZIONE SECONDARIA SUPERIORE - AGRAR.- ALBERGH.-COMM.-GEOM.-BISACQUINO
Prot. 0004268 del 07/06/2023
VI-10 (Uscita)

AVVISO PUBBLICO MANIFESTAZIONE DI INTERESSE

(Art. 216 c.9 del D.Lgs 50/2016 e punto 4.1.4 delle linee guida n. 4 ANAC)

Piano "Scuola 4.0" di cui alla Missione 4 – Istruzione e Ricerca – Componente 1 – Potenziamento dell'offerta dei servizi di istruzione: dagli asili nido alle Università – Investimento 3.2 "Scuola 4.0: scuole innovative, cablaggio, nuovi ambienti di apprendimento e laboratori" del Piano nazionale di ripresa e resilienza, finanziato dall'Unione europea – Next Generation EU- Azione 1 – Trasformazione delle aule in ambienti innovativi di apprendimento-Next Generation Class-Linea di investimento: M4C1I3.2 - Scuole 4.0: scuole innovative e laboratori-Codice avviso:M4C1I3.2-2022-961-Codice PROGETTO:M4C1I3.2-2022-961-P-11312-TITOLO DEL PROGETTO:I CARE

Procedura negoziata senza previa pubblicazione del bando di gara, ai sensi del combinato disposto dell'art. 63 del D. Lgs.50/2016 e dell'art. 1 co. 2 lett. b) della L.120/2020 come modificato dal D.L. 77/2021 per lavori edili necessari alla realizzazione delle aule TURCLASS-CLASSTORIA-CLASSITALIANO presso la sede centrale dell'Istituto in Bisacchino CUP: D94D22004340006 CIG: 986875958E

Vista la D.D. 4266 del 07/06/2023 - determinazione a contrattare - con la quale è stata indetta manifestazione di interesse al fine di individuare gli operatori economici da invitare successivamente a presentare offerta per l'affidamento dell'esecuzione dei lavori edili necessari alla realizzazione delle aule TURCLASS-CLASSTORIA-CLASSITALIANO presso la sede centrale dell'Istituto in Bisacchino

Questa Amministrazione rende noto che intende acquisire manifestazioni di interesse a partecipare a procedura negoziata senza previa pubblicazione del bando di gara per l'affidamento dei lavori edili necessari alla realizzazione delle aule TURCLASS-CLASSTORIA-CLASSITALIANO presso la sede centrale dell'Istituto in Bisacchino

OGGETTO DELL'APPALTO

Lavori edili necessari alla realizzazione delle aule TURCLASS-CLASSTORIA-CLASSITALIANO presso la sede centrale dell'Istituto in Bisacchino

VALORE TOTALE STIMATO DELL'APPALTO AL NETTO DELL'IVA

€ 10.417.67 per lavori (esclusi oneri per la sicurezza)

€ 548.30 oneri per la sicurezza non soggetti a ribasso)

TOTALE € 10.965.97

CLASSE E CATEGORIA DEI LAVORI:

Per i lavori: OG 1

CLAUSOLE ESSENZIALI DEL CONTRATTO:

l'oggetto del contratto è l'esecuzione dei lavori edili necessari alla realizzazione delle aule TURCLASS-



Finanziato dall'Unione Europea
NextGenerationEU



Ministero dell'Istruzione
e del merito



Italiadomani
PIANO NAZIONALE DI RIPRESA E RESILIENZA



ISTITUTO DI ISTRUZIONE SECONDARIA SUPERIORE " DON CALOGERO DI VINCENTI "

INDIRIZZI: AGRARIO - ALBERGHIERO - COMMERCIALE - GEOMETRA - LICEO LINGUISTICO
VIA SALERNO S.N.C. 90032 BISACQUINO TEL 0918351279 , Tel D.S. - 0918351308 , Tel D.S.G.A. -
0918352745

Tel - Uffici Amministrativi - 0918351279 - Fax 0918300142 CODICE MINISTERIALE :
PAIS01400X -Sede - Coord. di Corleone – P.zza Santa Maria Tel 0918463629 COD. FISC. 92003140826,

CLASSTORIA-CLASSITALIANO presso la sede centrale dell'Istituto in Bisacchino

Il fine che il contratto si intende perseguire è il raggiungimento degli obiettivi e strategie PNRR Missione 4 – componente 1 Investimento 3.2 “Scuola 4.0: ovvero realizzare ambienti innovativi per la didattica;

□ **Le clausole essenziali del contratto sono le seguenti:**

- **Inizio lavori:** entro giorni 15 dalla comunicazione dell'affidamento e in ogni caso entro il 18 luglio 2023;
- **Requisiti per la partecipazione alla gara:** Iscrizione Camera di Commercio o iscrizione SOA e requisiti :di cui agli art. 38 del D.Lgs. 163/2006. e art.80 Dlgs.50/2016
- **Durata dei lavori** a decorrere dalla data del verbale di consegna dei lavori: 40 (quaranta) giorni naturali e consecutivi;
- **forma dell'appalto:** a misura
- **Importo a base d'appalto:** € 10.965.97 di cui € 548.30 per oneri non soggetti a ribasso ;
- **Importo delle penali:** 1‰ dell'importo contrattuale per ogni giorno di ritardo ;
- **Varianti:** sono ammesse nel rispetto dell'art.106 del D.Lgs 50/2016 e s.m. e i.
- **Il contratto sarà stipulato in forma privata**
- **Anticipazione:** è prevista per un importo pari al 20% dell'importo contrattuale ai sensi dell'art. 35 co. 18 del D.Lgs 50/2016 e s. m. e i.;

LUOGO DI ESECUZIONE DEI LAVORI: Comune di Bisacchino – via Salerno

MODALITA' DI SELEZIONE DEGLI OPERATORI

L'invito per l'eventuale procedura negoziata sarà rivolto ai soggetti selezionati secondo le modalità previste nel presente avviso ovvero:

- La stazione appaltante procederà a sorteggio pubblico per individuare, ai sensi dell'art. 1 co. 2 lett. b) L.120/2020 e s. m. e i., n. 10 (dieci) ditte da invitare alla successiva procedura negoziata, qualora il numero degli operatori che presentano manifestazione di interesse sia superiore a tale numero.
- La stazione appaltante si riserva sin d'ora la facoltà di invitare alla successiva procedura negoziata tutti gli operatori che hanno manifestato interesse.

CRITERI DI AGGIUDICAZIONE

I lavori saranno aggiudicati all'operatore economico che offrirà il prezzo più basso sull'importo posto a base d'asta soggetto a ribasso, ai sensi dell'art. 36 co. 9 – bis del D.Lgs 50/2016 e s. m. e i e dell'art. 1 co. 3 L. 120/2020 e s. m. e i..

REQUISITI DI PARTECIPAZIONE

Possono presentare istanza i soggetti in possesso dei requisiti tecnico-professionale (Iscrizione Camera di Commercio) e in possesso dei requisiti di cui all'art.80 del D.Lgs.50/2016.

MODALITA' E TERMINI DI PRESENTAZIONE DELLA MANIFESTAZIONE DI INTERESSE

La manifestazione di interesse dovrà pervenire presso l'Ufficio Protocollo o via pec al seguente indirizzo **PAIS01400X@pec.istruzione.it** entro le **ore 12:00 del giorno 14/06/2023** utilizzando il modello predisposto alla stazione appaltante allegato anch'esso al presente avviso.

VALIDITA' DELLE ISTANZE

Le manifestazioni di interesse pervenute saranno utilizzate esclusivamente per la procedura negoziata



Finanziato dall'Unione Europea
NextGenerationEU



Ministero dell'Istruzione
e del merito



Italiadomani
PIANO NAZIONALE DI RIPRESA E RESILIENZA



**ISTITUTO DI ISTRUZIONE SECONDARIA SUPERIORE
" DON CALOGERO DI VINCENTI "**

**INDIRIZZI: AGRARIO - ALBERGHIERO - COMMERCIALE - GEOMETRA - LICEO LINGUISTICO
VIA SALERNO S.N.C. 90032 BISACQUINO TEL 0918351279 , Tel D.S. - 0918351308 , Tel D.S.G.A. -
0918352745**

**Tel - Uffici Amministrativi - 0918351279 - Fax 0918300142 CODICE MINISTERIALE :
PAIS01400X -Sede - Coord. di Corleone – P.zza Santa Maria Tel 0918463629 COD. FISC. 92003140826,**

indicata in oggetto.

PUBBLICITA'

Il presente avviso e la relativa modulistica è pubblicata e disponibile all'Albo Pretorio on line dell'istituto sul sito internet e nella sezione dedicata alla Amministrazione Trasparente.

TRATTAMENTO DEI DATI

Ai sensi dell'art. 13 del D.Lgs 30/06/2003 n. 196 si informa che i dati personali forniti e raccolti in occasione della presente manifestazione verranno trattati e utilizzati esclusivamente in funzione e per i fini delle successive gare nonché conservati sino alla conclusione del procedimento, presso il servizio tecnico e successivamente, archiviati.

ULTERIORI PRECISAZIONI

Il recapito della richiesta rimane ad esclusivo rischio del mittente ove, per qualsiasi motivo, anche di forza maggiore, non giunga a destinazione entro il termine prefissato.

Il presente avviso è da intendersi come procedimento non vincolante per l'Amministrazione finalizzato alla sola raccolta di manifestazione di interesse presentata dagli interessati. L'eventuale sorteggio pubblico avrà luogo presso la sede dell'Istituto sito in Via Salerno, snc il giorno 19/06/2023 h. 13:00;

L'elenco degli operatori economici che si intenderà invitare alla procedura negoziata verrà depositato agli atti della Segreteria al fine di evitare interferenze che pregiudichino la libera concorrenza tra imprese (vedi art. 53 co. 2 lett. b) del D.Lgs 50/2016 e s. mm. e i. e non verrà reso noto fino alla data stabilita per la presentazione delle offerte.

È facoltà della stazione appaltante comunicare e richiedere documenti ed informazioni a mezzo di posta elettronica certificata.

La stazione appaltante si riserva, altresì, di interrompere in qualsiasi momento, per ragioni di sua esclusiva competenza, il procedimento avviato, senza che i soggetti richiedenti possano vantare alcuna pretesa.

Si allega
Modello istanza
Progetto lavori

Il Dirigente Scolastico
Prof. Giuseppe Zambito



Finanziato dall'Unione Europea
NextGenerationEU



Ministero dell'Istruzione
e del merito



Italiadomani
PIANO NAZIONALE DI RIPRESA E RESILIENZA



**ISTITUTO DI ISTRUZIONE SECONDARIA SUPERIORE
" DON CALOGERO DI VINCENTI "**

**INDIRIZZI: AGRARIO - ALBERGHIERO - COMMERCIALE - GEOMETRA - LICEO LINGUISTICO
VIA SALERNO S.N.C. 90032 BISACQUINO TEL 0918351279 , Tel D.S. - 0918351308 , Tel D.S.G.A. -
0918352745**

**Tel - Uffici Amministrativi - 0918351279 - Fax 0918300142 CODICE MINISTERIALE :
PAIS01400X -Sede - Coord. di Corleone – P.zza Santa Maria Tel 0918463629 COD. FISC. 92003140826,**

Modello istanza

Al Dirigente Scolastico
IISS DI VINCENTI
Bisacchino

Oggetto:Manifestazione di interesse per la partecipazione alla procedura negoziata senza previa pubblicazione del bando di gara, ai sensi del combinato disposto dell'art. 63 del D. Lgs.50/2016 e dell'art. 1 co. 2 lett. b) della L.120/2020 come modificato dal D.L. 77/2021 per lavori edili necessari alla realizzazione delle aule TURCLASS-CLASSTORIA-CLASSITALIANO presso la sede centrale dell'Istituto in Bisacchino CUP: D94D22004340006 CIG: 986875958E

Il sottoscritto.....nato a
il..... nella qualità di dell'Impresa.....
con sede inin Via.....P.Iva.....

CHIEDE

partecipare alla procedura negoziata di cui all'Avviso.

A tal fine dichiara

Di essere iscritto alla Camera di Commercio di.....con
numero.....dal.....(o in alternativa)di essere in possesso di iscrizione SOA
n.....del.....per la categoria.....

Di essere in possesso dei requisiti di cui all'art.80 del D.Lgs.50/2016.

Chiede di ricevere le comunicazioni relative al seguente indirizzo di posta
certificata.....

Si allega copia C.I.

Data e luogo

Timbro e firma



ISTITUTO DI ISTRUZIONE SECONDARIA SUPERIORE
" DON CALOGERO DI VINCENTI "

INDIRIZZI: AGRARIO - ALBERGHIERO - COMMERCIALE - GEOMETRA - LICEO LINGUISTICO
VIA SALERNO S.N.C. 90032 BISACQUINO (PA) TEL 0918351279-
PAIS01400X@istruzione.it;PAIS01400X@pec.istruzione.it
CODICE MINISTERIALE:PAIS01400X- COD. FISC. 92003140826
Sede - Coord. di Corleone - P.zza Santa Maria Tel 0918463629

ISTITUTO DI ISTRUZIONE SECONDARIA SUPERIORE - AGRAR.- ALBERGH.-COMM.-GEOM.-BISACQUINO
Prot. 0004253 del 06/06/2023
I-4 (Entrata)

Piano "Scuola 4.0" di cui alla Missione 4 – Istruzione e Ricerca – Componente 1 –
Potenziamento dell'offerta dei servizi di istruzione: dagli asili nido alle Università –
Investimento 3.2 "Scuola 4.0: scuole innovative, cablaggio, nuovi ambienti di apprendimento
e laboratori" del Piano nazionale di ripresa e resilienza, finanziato dall'Unione europea – Next
Generation EU- **Azione 1 – Trasformazione delle aule in ambienti innovativi di
apprendimento- Next Generation Class-**

Linea di investimento: M4C1I3.2 - Scuole 4.0: scuole innovative e laboratori
Codice avviso:M4C1I3.2-2022-961
Codice PROGETTO:M4C1I3.2-2022-961-P-11312
CUP: D94D22004340006
TITOLO DEL PROGETTO:**I CARE**

PROGETTO PICCOLI INTERVENTI EDILI

IL PROGETTISTA
PROF.BIAGIO CUTROPIA

Giugno 2023

RELAZIONE

In riferimento all'oggetto e alle aule sulle quali realizzare piccoli interventi edili è stato redatto dallo scrivente un progetto composto da relazione tecnico descrittiva, grafici e computo metrico estimativo.

Gli interventi riguardano 3 aule site presso la sede centrale dell'Istituto Di Vincenti in Via Salerno in Bisacquino.

TURCLASS

L'aula destinata alle attività della disciplina Ricevimento è sita al piano terra dell'istituto, e si compone di una zona front office e di una zona back office, da un punto di vista edile sono stati previsti i seguenti interventi:

- Realizzazione di vetrate di separazione tra la zona front office e la zona back office e di un tramezzo dove poter installare una digital board;
- Realizzazione del banco di front office in vetro e marmo con postazione per studente diversamente abile (su sedia a rotelle);
- Realizzazione di collegamenti elettrici

CLASSTORIA

L'aula destinata alle attività della disciplina Storia (ex aula di Disegno Tecnico) è sita al piano primo dell'istituto, e si compone di una zona didattica e di una zona laboratoriale, da un punto di vista edile sono stati previsti i seguenti interventi:

- Realizzazione di collegamenti elettrici per la zona laboratoriale e pitturazione ;

Il costo totale degli interventi previsti ammonta ad Euro € 10.965,97 oltre Euro € 2.412,51 per IVA al 22% per un totale di € 13.378,48

Gli interventi sono da considerarsi di manutenzione ordinaria in edilizia libera e quindi non necessitano di alcuna autorizzazione.

Si allegano
Computo metrico estimativo
Disegni Turclass

Corleone lì 5 giugno 2023

Il Progettista
Prof. Biagio Cutropia

pianta piano terra

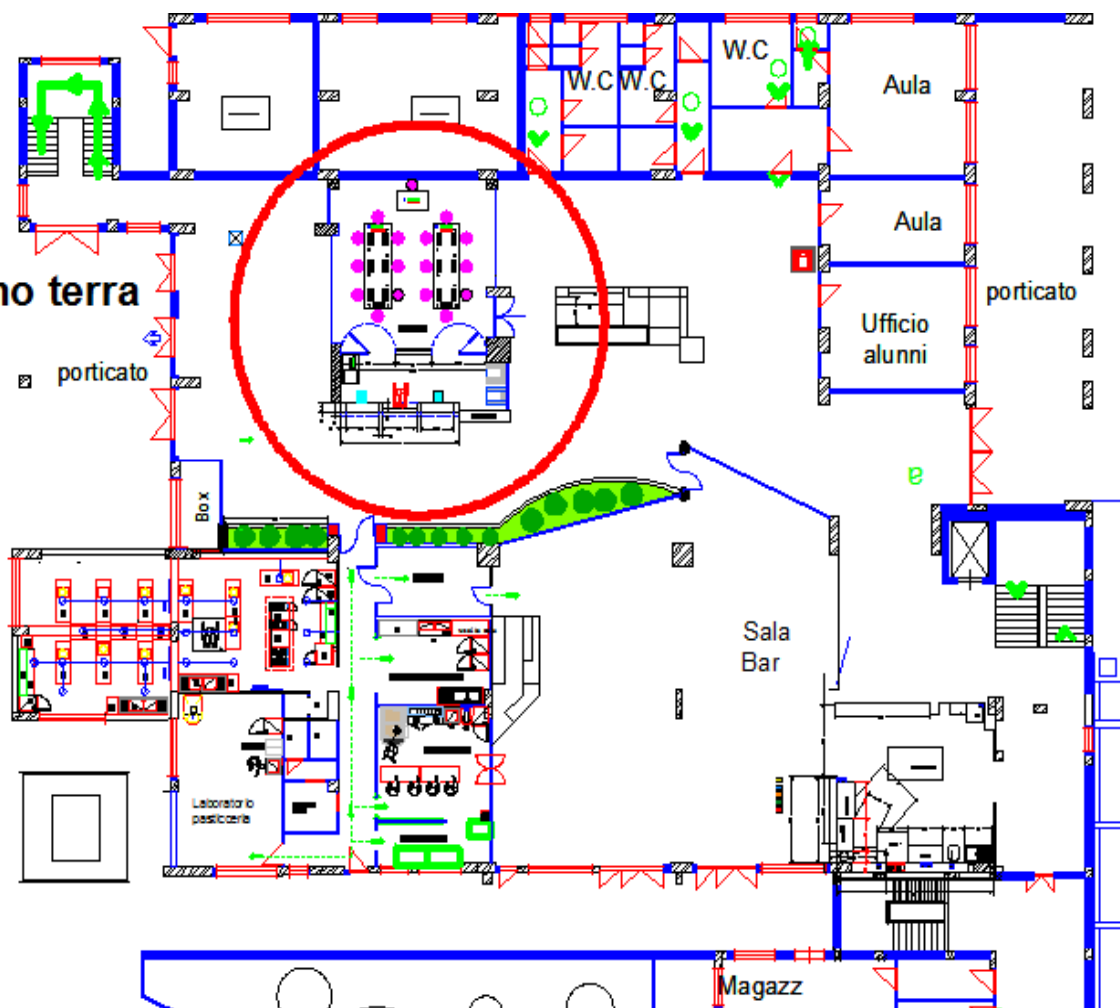

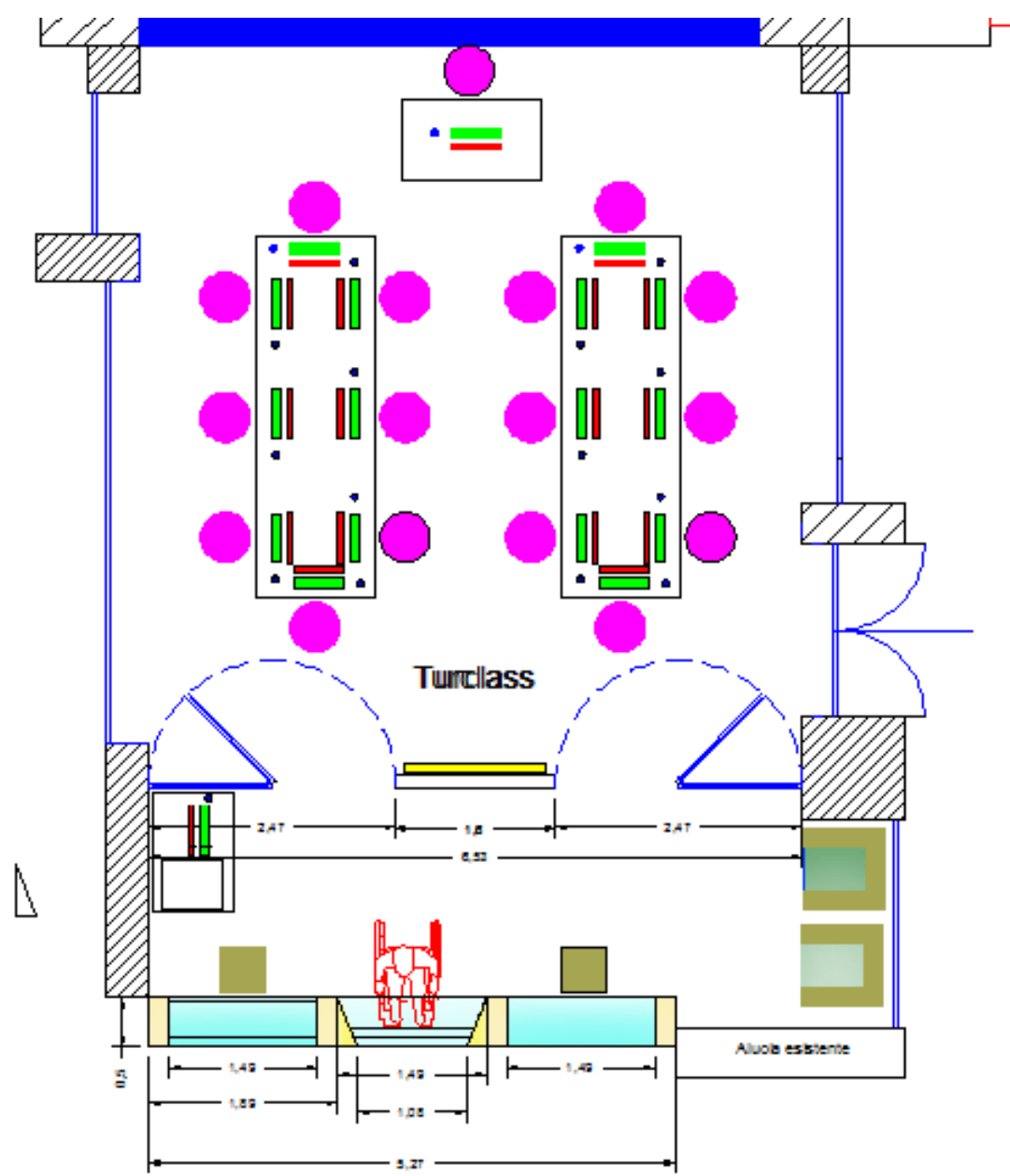
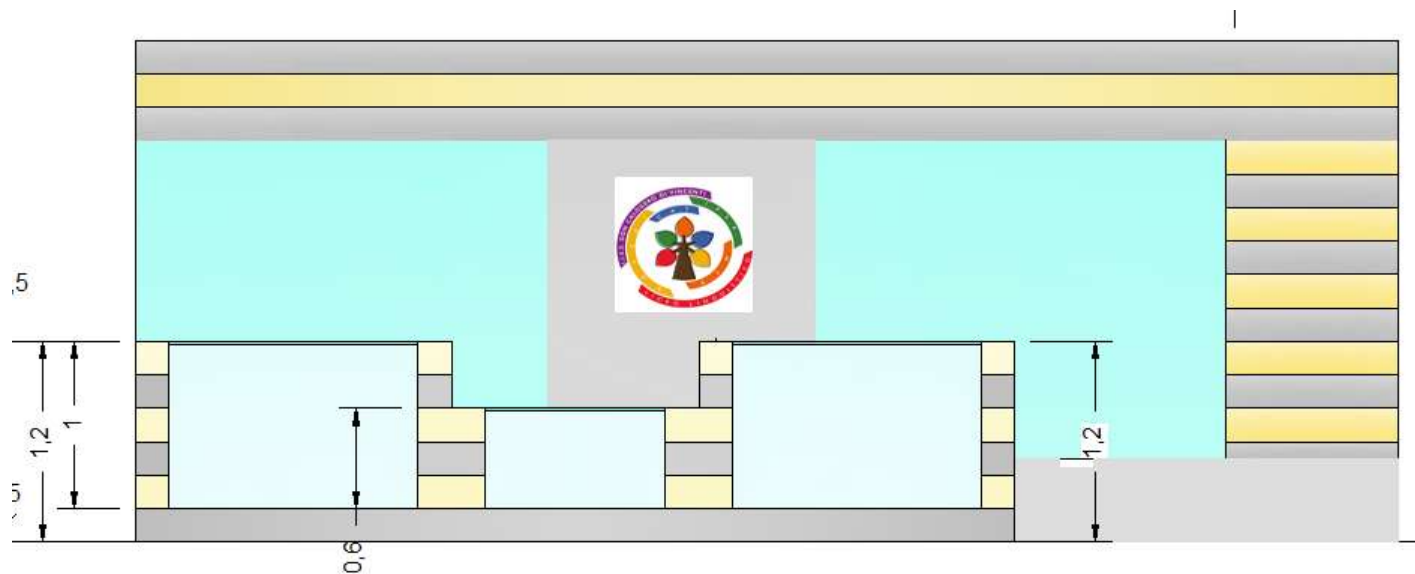

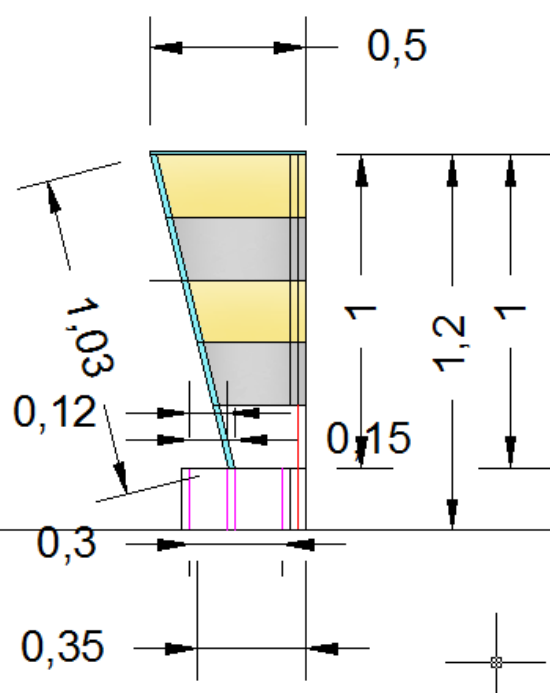
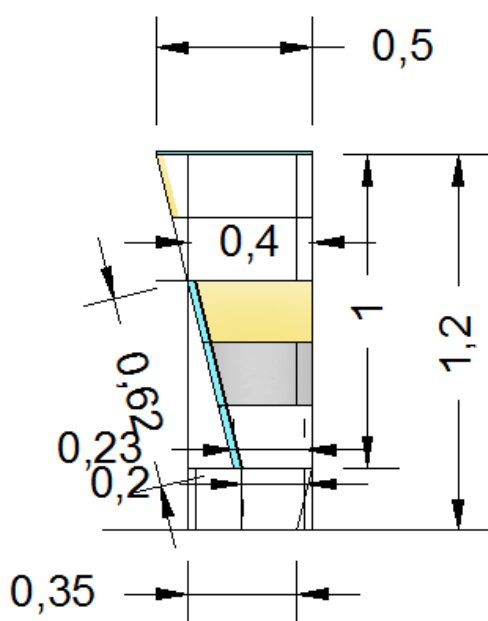
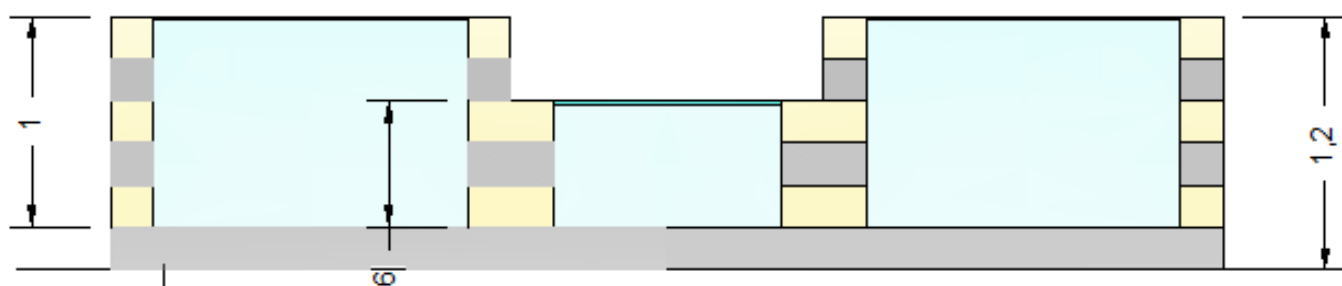
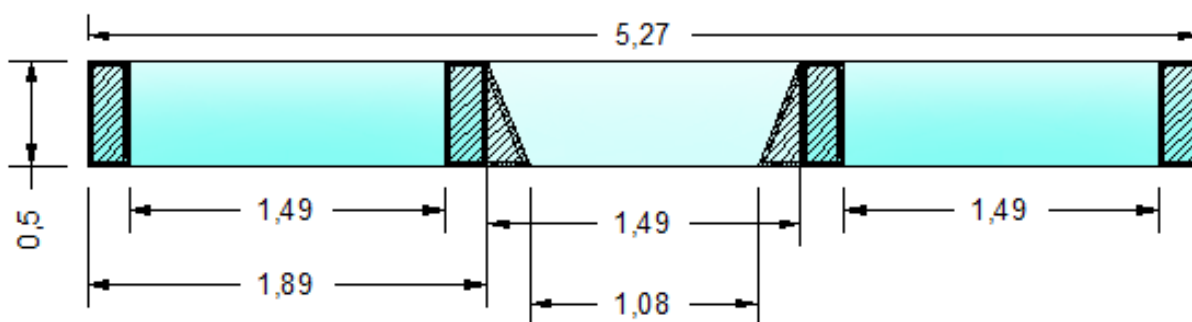
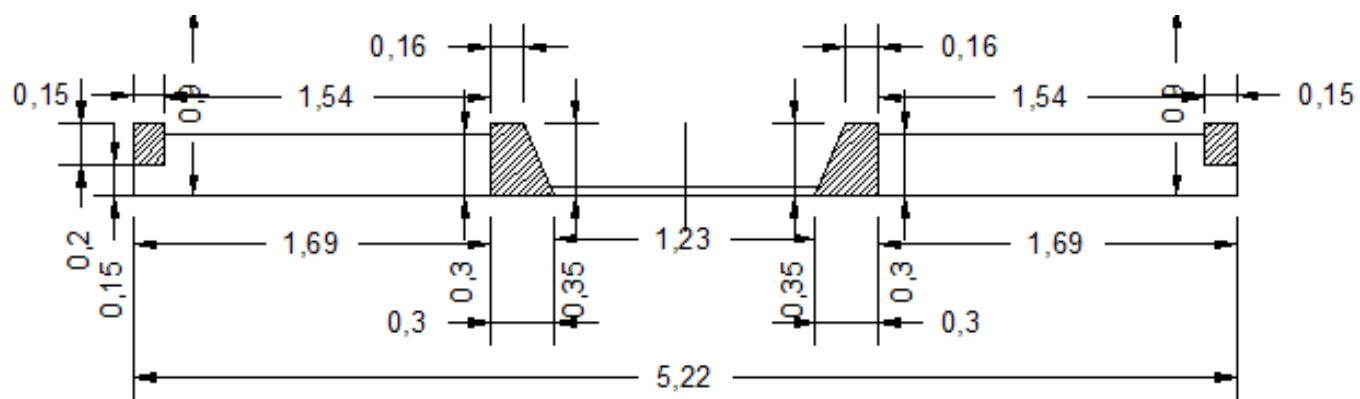

Descrizione delle lavorazioni:										
COMPUTO METRICO ESTIMATIVO DEI LAVORI TURCLASS										
N.	Descrizione lavorazione		larghezza	spess	lungh/part.ug	quantità	um	art	prezzo unitario	importo
1	vetro		2,45	1,00	2,35	5,758	porte tur class			
			2,45	1,00	2,35	5,758	porte tur class			
			0,62	1,49	1,00	0,924	frontale bancone reception			
			1,03	1,49	2,00	3,069	frontale bancone reception			
			sommano				15,5082	mq	8,4,3,2	€ 72,84
2	Posa ferro		14,40	2,40	1,00	34,56	profilo porte tur class			
			14,40	2,40	1,00	34,56	profilo porte tur class			
			14,40	3,00	1,00	43,20	Telaio porte tur class			
			28,80	0,30	1,00	8,64	profili ferma vetro interni porte			
			8,00	0,30	1,00	2,40	cerniere			
			sommano				123,36	kg	7,1,3	€ 3,02
3	Fornitura ferro		14,40	2,40	1,00	34,56	profilo porte tur class			
			14,40	2,40	1,00	34,56	profilo porte tur class			
			14,40	3,00	1,00	43,20	Telaio porte tur class			
			28,80	0,30	1,00	8,64	profili ferma vetro interni porte			
			8,00	0,30	1,00	2,40	cerniere			
			sommano				123,36	kg	7,1,1	€ 4,53
4	tramezzo		1,60	1,00	2,40	3,840	Zona centrale turclass			
			sommano				3,840	mq	2,2,1,2	€ 34,16
5	intonaco		1,60	2,00	2,40	7,680	Muro centrale turclass			
			0,13	4,00	2,40	1,248				
	sommano				8,93	mq	9,1,1	€ 23,38	€ 208,74	
6	Strato di finitura		1,60	1,00	2,40	3,840	Muro centrale turclass			
			0,13	4,00	2,40	1,248				
			sommano							
7	Marmo	muro reception	1,60	1	2,40	3,84	Muro centrale			
			1,20	1	-1,20	-1,44	a detrarre pannello ceramico			
			2,10	1	2,90	6,09	pilastro			
			6,00	1	0,50	3,00	trave			
			0,50	1	2,60	1,30	pilastro			
			0,90	1	2,90	2,61	pilastro			
		bancone reception	12	1	0,2	2,4	fascia perimetrale base			
			1,54	2	0,35	1,078	piano Base			
			1,4	1	0,15	0,21	piano Base			
			1,06	2	1	2,12	setti bancone			
			1,06	2	1	2,12	setti bancone			
			0,2	2	0,6	0,24	setti bancone			
			0,2	4	0,5	0,4	Tappi setti			
			0,2	2	0,25	0,1	Tappi setti			
				sommano				24,068	mq	10.1.2.2
8	CLS		5,27	0,17	0,36	0,32	Base bancone			
			1,49	0,17	-0,2	-0,05	a detrarre			
			0,4	0,16	1	0,06	Setto 1 bancone			
			0,4	0,16	1	0,06	Setto 2 bancone			
			0,4	0,16	1	0,06	Setto 3 bancone			
			0,4	0,16	1	0,06	Setto 4 bancone			
			sommano				0,528	mc	3,1,1,2	€ 165,45
9	casseformi		11,34	0,17	1	1,9278	Base bancone			
			1,12	1	4	4,48	Setto 1 bancone			
			sommano				6,408	mq	3,2,3	€ 38,59
10	Acciaio		4,8	0,89	4	17,088	Base-ferri			
			1,1	0,4	24	10,56	Base-staffe			
			1,2	0,89	12	12,816	Pilastri -ferri			
			1,2	0,4	5	2,4	Pilastri -staffe			
			sommano				42,864	kg	3.2.1.2	€ 2,70
11	Pinze tenuta vetro		12,00	1,00	1,00	12,000	Vetro frontale bancone			
			sommano				12,000	cad	NP1	€ 20,00
12	Spine tenuta vetro		12,00	1,00	1,00	12,000	Vetro temperato bancone			
			sommano				12,000	cad	NP2	€ 5,00
13	Vetro temperato 15 mm		0,50	5,27	1,00	2,635	Vetro temperato bancone			
			sommano				2,635	mq	NP3	€ 410,00
14	Punti luce		6,00	1,00	1,00	6,000	Setti bancone			
			sommano				6,000	cad	14.1.1.2	€ 44,94
15	Faro LED da incasso Luce INDIRECTA 12W Foro		6,00	1,00	1,00	6,000	Setti bancone			
			sommano				6,000	cad	NP4	€ 30,00
15	Pannello in ceramica 1,20 x 1,20		1,00	1,00	1,00	1,000	Setti bancone			
			sommano				1,000	cad	NP5	€ 800,00
TURCLASS								TOTALE		€ 8.428,23
COMPUTO METRICO ESTIMATIVO DEI LAVORI CLASSTORIA-CLASSITALIANO 1										
16	Posa ferro		11,00	3,00	1,00	33,00	profilo porte classtoria			
			11,00	3,00	1,00	33,00	profilo porte classitaliano 1			
			5,50	3,00	1,00	16,50	Telaio porte classtoria			
			5,50	3,00	1,00	16,50	telaio porte classitaliano 1			
			22,00	0,50	1,00	11,00	profili ferma vetro interni porte			
			8,00	0,30	1,00	2,40	cerniere			

		sommano			112,40	kg	7,1,3	€ 3,02	€ 339,45
N.	Descrizione lavorazione	larghezza	spess	lungh/part.ug	quantità	um	art	prezzo unitario	importo
17	Fornitura ferro	11,00	3,00	1,00	33,00	profilo porte classtoria			
		11,00	3,00	1,00	33,00	profilo porte classitaliano 1			
		5,50	3,00	1,00	16,50	Telaio porte classtoria			
		5,50	3,00	1,00	16,50	telaio porte classitaliano 1			
		22,00	0,50	1,00	11,00	profili ferma vetro interni porte			
		8,00	0,30	1,00	2,40	cerniere			
		sommano				112,40	kg	7,1,1	€ 4,53
18	vetro	2,10	1,00	1,30	2,730	porta classtoria			
		2,10	1,00	1,30	2,730	porta classitaliano1			
		sommano				5,4600	mq	8,4,3,2	€ 72,84
19	Maniglione antipanico interno edv esterno	1,00	1,00	1,00	1,000	porta classtoria			
		1,00	1,00	1,00	1,000	porta classitaliano1			
		sommano				2,000	cad	NP8	€ 150,00
20	Rimozione porte	2,10	1,00	1,30	2,730	porta classtoria			
		2,10	1,00	1,30	2,730	porta classitaliano1			
		2,10	1,00	1,30	2,730	portaclassitaliano2			
		sommano				8,1900	mq	21.1.16	€ 16,09
21	Punti luce	2,00	1,00	1,00	2,000	Derivazione Torrette elettriche			
		sommano				2,000	cad	14.1.1.2	€ 44,94
22	Canalina porta cavo	8,00	1,00	1,00	8,000	Torrette elettriche			
		sommano				8,000	ml	NP9	€ 10,00
23	Torrette elettriche e	2,00	1,00	1,00	2,000	Torrette elettriche			
		sommano				2,000	cad	NP10	€ 75,00
24	Pitturazione	55,75	3,00	1,00	167,239	Pareti classtoria			
		3,00	3,00	-6,00	-54,000	a detrarre infissi			
		1,30	2,20	-1,00	-2,860	a detrarre porta			
		sommano				110,379	mq	3,2,4	€ 4,89
Totale Classtoria e classitaliano									€ 2537,73
RIEPILOGO									
TURCLASS									€ 8.428,23
CLASSTORIA-CLASSITALIANO									€ 2.537,73
TOTALE LAVORI									€ 10.965,97
IVA al 22%									€ 2.412,51
ONERI SICUREZZA NON SOGGETTI A RIBASSO									€ 548,30
TOTALE LAVORI A BASE D'ASTA									€ 10.417,67
IMPORTO TOTALE									€ 13.378,48